

Práctica de descenso en Potrerillos - Mendoza

INTRODUCCION

Esta salida, realizada el domingo 13 de julio del 2008, tuvo como objetivo principal "degustar un asadazo" y luego, motivados por ello, realizar la práctica de descenso en un chiflón de un socavón minero.

MARCO GEOGRÁFICO

Ubicación y acceso

El socavón, que hemos denominado "Cueva Escuela", se ubica en las inmediaciones del peralago del dique Potrerillos. El acceso se realiza desde la ciudad de Mendoza, por Ruta Nacional N° 7.

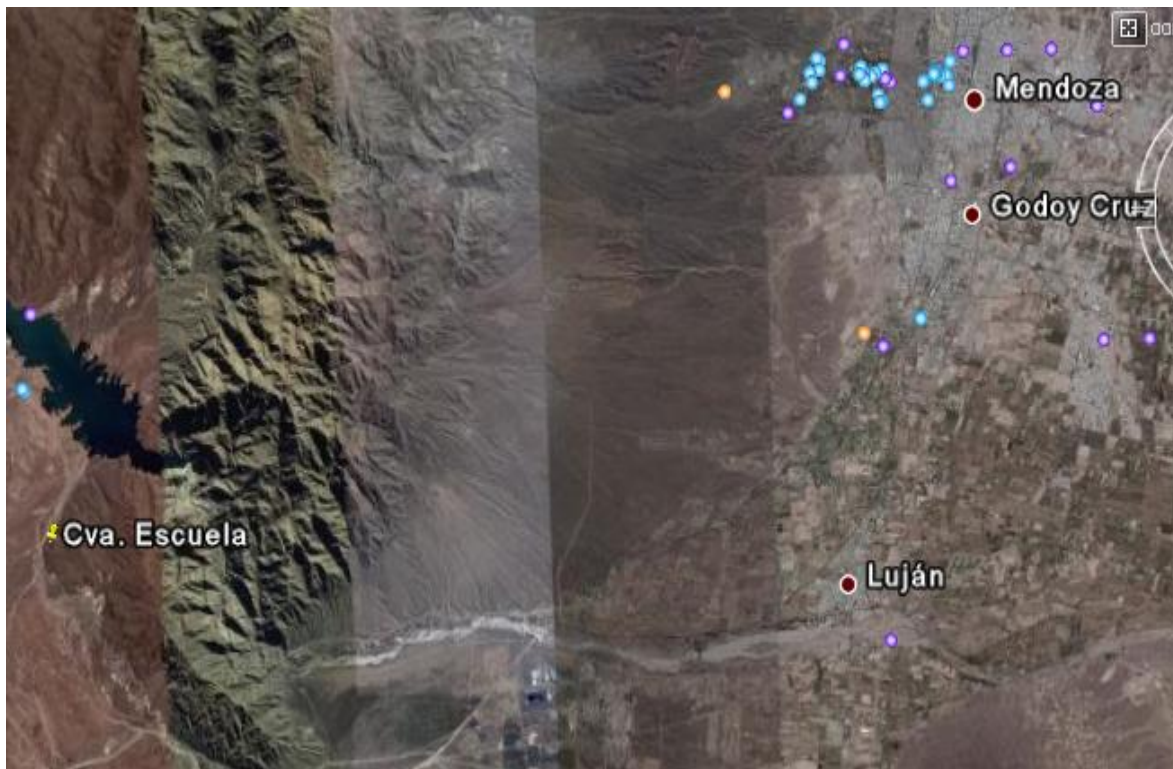



GEOLOGÍA GENERAL DE LA ZONA

La geología local esta representada por el límite austral de la precordillera que se ubica a pocos kilómetros al sur del valle del río Mendoza, donde se encuentra cubierta por sedimentitas de edad triásica y cenozoica, formados por conglomerados gruesos muy poco diagenizados. Se observan otros depósitos cuaternarios, tales como limos, limos arcillosos caolínicos representando depósitos lacustres de cuencas cerradas reducidas. Se destaca la presencia de rodados de rocas volcánicas, entre las que predominan andesitas y riolitas.

PARTICIPANTES

- Jorge Castro (Comandante) y Sra.: Claudia Magaña
- Marcos Castro (hijo del susodicho/a)
- Sergio "Elviz" La Rosa y Sra.: Laura Montes
- Lucas y Gabriel (vástagos de Laura y Sergio)
- Lourdes (sufrida novia de Lucas)
- Gabriela Lanfranconi
- Nicolás "Griego" Zervos

Ausente con aviso: Andrea Quiroga (debe presentar certificado).

ANECDOTARIO

El arribo del grupo: ocupados en la tarea de hacer campamento.





Como es de esperar el Comandante, que es de armas tomar, procedió a efectuar el anclaje correspondiente.

EL DESCENSO



La sangre joven inicia las prácticas.



Sin aviso y en forma intempestiva se hizo presente la delegación chino - japonesa en una demostración de habilidad nunca vista.

Con toda displicencia
(canchero, bah) la
actuación de Nicolás.



Elviz, como si supiera,
en actuación poco
ORTOdoxa.

Gabriel, al encuentro
de nuevas emociones.





El comandante Castro:
se dedicaría a la
construcción en altura
(por si la ingeniería
electrónica no da, vió?).

Lucas, demostrando
que sus esfuerzos en
el gimnasio no han
sido en vano.



Claudia, no se "achica"
ante nada.



La plana mayor del GEMA
luego de una agotadora
sesión de fierros (cuchillo y
tenedor).

¡Las aguas termales
siempre a la mano!!!



Los sueños de Gaby,
al fin, se cumplen!!!



Los de Nico TAMBIÉN!!!!

El domingo 3 de agosto de 2008 se realizan nuevas actividades, practicando más anclajes, alrededor del chiflón.

Por iniciativa de Nicolás, se realizó un levantamiento topográfico expeditivo del socavón.

En esa oportunidad, se hizo una evaluación de los errores cometidos en los protocolos de seguridad y de la situación del GEMA frente a la problemática de la federación.
